

Capacité : 9 000 eq hab
Début – Fin Projet : 2011 – en cours

traitement
des eaux



▼ Mission de maîtrise d'œuvre

▼ MAÎTRE D'OUVRAGE :

Commune de Le Teil
Rue de l'Hôtel de Ville
07 400 LE TEIL

▼ REPRÉSENTANT DU MAÎTRE D'OUVRAGE

Mr PEVERELLI Olivier
Mr BANCHET Jean Yves
Tel : 08 99 18 14 01

▼ CARACTERISTIQUES DE LA MISSION :

MOE :

- Esquisse dans le cadre du concours de maîtrise d'œuvre
- Avant-projet
- Projet
- Rédaction du Dossier de Consultation des Entreprises
- Dépouillement des offres
- Assistance à la mise au point du marché des travaux
- Visa des études de conception
- Suivi de travaux
- Assistance aux opérations de réception
- Réalisation du dossier de déclaration au titre du Code de l'Environnement

Dévolution travaux :

Procédure Adaptée

Montant de la mission :

105 600 € HT

▼ ETAT D'AVANCEMENT :

Mission :

- Esquisse : terminé
- AVP : terminé
- DRG : terminé
- PRO : terminé
- ACT : en cours

Travaux :

Début des travaux prévu fin 2012

▼ MONTANT des MARCHES de TRAVAUX :

A venir

Commune de Le Teil Mission de maîtrise d'œuvre pour la construction d'une station d'épuration

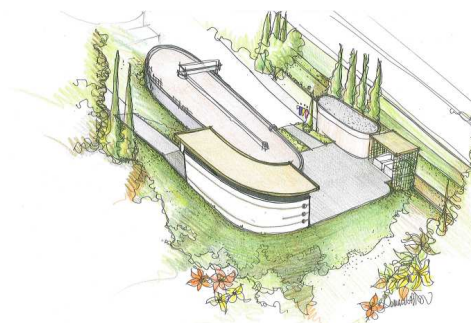

CARACTERISTIQUES DU PROJET / SPECIFICITES

▼ CAPACITE :

- 9 000 Equivalents habitants, 540 kg DBO5/j (810 kg DBO5/j en pointe de temps de pluie)
- Capacité hydraulique de la station d'épuration : 150 m³/h en pointe

▼ NIVEAU DE REJET :

- DBO5 : 25 mg/l ; DCO : 125 mg/l , MES : 35 mg/l ;

▼ FILIERES DE TRAITEMENT :

• FILIERE EAU :

- Relevage, dégrillage, dessablage déshuilage,
- Boues activées faible charge (2 files)
- Clarificateur (2 files)

• FILIERE BOUES :

- Lits de séchage naturel et déshydratation mécanique de type centrifugation,
- Stockage des boues en benne,
- Evacuation vers centre de compostage agréé



Scan du
Certificat
de
Capacité